

# Hygienekonzept SV Friesenheim e.V.



für den Trainings- und Spielbetrieb (Aktiven-/Jugendfußball)  
des SV Friesenheim

Ansprechpartner: **Horst Jubileum/Wolfgang Mühlbauer**  
Erstellt am: 01.08.2020 durch SV Friesenheim  
Genehmigt am: 04.08.2020 durch VG Rhein-Selz

## Präambel:

Mit der zweiten Landesverordnung zur Änderung der Zehnten Corona-Bekämpfungsverordnung vom 15.07.2020 sind in Rheinland-Pfalz Training und Sportwettkämpfe ohne Wahrung eines Mindestabstandes wieder zugelassen. Voraussetzung hierfür ist, dass die Sportvereine ein umfassendes Hygienekonzept erarbeiten. Das nachstehende Hygienekonzept des SV Friesenheim wurde unter Beachtung der lokalen Gegebenheiten und Strukturen des Vereins erstellt und ist die Grundlage für den Trainings- und Spielbetrieb der Aktiven Fußballmannschaft und der Jugendfußballer. Die Teilnahme am Training und/oder Spiel ist grundsätzlich freiwillig. Der Schutz der Gesundheit steht dabei im Vordergrund und die behördlichen Anordnungen werden beachtet. Das Hygienekonzept wird ständig aktualisiert und fortgeschrieben.

Erstellt am: 01.08.2020 überarbeitet/ergänzt am: [14.09.2020](#)

Regeln	Maßnahmen	Verantwortlich
<b>1. Organisatorische Maßnahmen</b>	<ul style="list-style-type: none"> <li>• Hygienebeauftragter/Ansprechpartner Gesamtverein <ul style="list-style-type: none"> <li>➤ Aktivenfußballer</li> <li>➤ Jugendfußballer</li> </ul> </li> <li>• Info Trainer, Vorstandsmitglieder u, Vereinsmitarbeiter über die Vorgaben des Hygienekonzeptes für den Trainings- und Spielbetrieb</li> <li>• Info Gastvereine/Schiedsrichter</li> <li>• Einholung Gesamteinverständnis Gastverein</li> <li>• Hygienekonzept wird auf der Homepage veröffentlicht</li> </ul>	<p>Horst Jubileum Wolfgang Mühlbauer</p> <p>Martin Berens Trainer</p> <p>Sebastian Frank Trainer</p> <p>Vorsitzender stellv. Vorsitzender</p> <p>Martin Berens Martin Berens</p> <p>Vorsitzender stellv. Vorsitzender</p>
<b>2. Allgemeine Hygiene u. Distanz - regeln</b>  <b>2.1 Gesundheitszustand und Minimierung von Risiken</b>	<ul style="list-style-type: none"> <li>• Das vom SWFV herausgegebene Hygiene-Plakat für Spieler wird den Sportlern zur Verfügung gestellt und gut sichtbar auf dem Sportgelände ausgehängt. <b>Anlage 1</b></li> <li>• Jeder Spieler erhält zwei Trainingsleibchen und sorgt für die Reinigung nach jeder Benutzung.</li> <li>• Voraussetzung für die Teilnahme am Trainings- und Spielbetrieb durch die Spieler ist die Abgabe einer Gesundheitserklärung (Fragebogen). Die Spieler/Eltern verpflichten sich darüber hinaus Änderungen im Gesundheitszustand unverzüglich den Trainern mitzuteilen. Zusätzlich fragen die Trainer den Gesundheitszustand ab. <b>Anlage 2</b></li> </ul>	<p>Martin Behrens Trainer</p> <p>Trainer</p> <p>Trainer/Eltern</p>

<b>3. Aufteilung der Sportstätte in 3 Zonen</b>	<ul style="list-style-type: none"> <li>• Das Sportgelände des SV Friesenheim wird in 3 Zonen unterteilt und darüber der Zutritt von Personengruppen geregelt. Die konkrete Aufteilung ergibt sich aus der beigefügten Übersicht</li> <li><b>Anlage 3</b></li> <li>➤ <u>Zone 1 Spielfeld/Spielfeldumrandung/Innenraum</u> hier befinden sich nur die für den Trainings- und Spielbetrieb notwendigen Personengruppen (Spieler, Ersatzspieler, Trainer, Teamoffizielle, Ordnerdienst, Hygienebeauftragte) Der Zutritt zur Zone 1 wird vor Ort durch Absperrungen und Wegemarkierungen geregelt</li> <li>➤ <u>Zone 2 Umkleidebereich</u> Zutritt haben nur Spieler, Trainer, Schiedsrichter, Hygienebeauftragte.</li> <li>➤ <u>Zone 3 Zuschauerbereich</u> Bereich ist frei zugänglich für Besucher, Steuerung erfolgt über Eingangskontrolle</li> </ul>	Vorstand
<b>4. Trainingsbetrieb</b>	<ul style="list-style-type: none"> <li>• die gewissenhafte Dokumentation der Trainingsbeteiligung durch die Trainer ist sichergestellt, ebenso die Löschung der Daten nach einem Monat</li> <li>• idealerweise erfolgt die Anreise zum Training individuell. Bei der Nutzung von Fahrgemeinschaften wird das Tragen eines Mund-Nasenschutzes empfohlen</li> <li>• die vorhandenen Umkleideräume können unter Beachtung der Abstandsregeln von max. 5 Spielern gleichzeitig genutzt werden. das Tragen eines Mund-Nasenschutzes empfohlen.</li> <li>• die maximale Trainingsgruppengröße beträgt 30 Spieler</li> <li>• wenn organisatorisch möglich, erfolgt das Training der Jugendmannschaften weiterhin in kleineren Gruppen</li> <li>• die Trainingszeiten werden so organisiert, dass ein aufeinander treffen unterschiedlicher Mannschaften vermieden wird</li> </ul>	Trainer  Spieler  Trainer / Spieler  Trainer Trainer  Vorstand legt Trainingszeiten fest

	<ul style="list-style-type: none"> <li>• das Vereinsheim ist geschlossen</li> <li>• die Toiletten sind geöffnet und mit Handwaschseife und Einmalhandtüchern ausgestattet</li> <li>• die Duschen dürfen zeitgleich nur von 3 Personen genutzt werden</li> <li>• die Reinigung der Duschen erfolgt durch die Spieler/Sportler und ist in einem Reinigungsplan einzutragen</li> </ul> <p><b>Anlage 4</b></p>	Spieler
<p><b>5. Spielbetrieb (Freundschafts- u. Pflichtspiele)</b></p> <p><b>5.1 Anreise zum Sportgelände (Herrenmannschaft)</b></p> <p><b>5.2 Anreise zum Sportgelände (Jugendmannschaft)</b></p> <p><b>5.3 Umkleidekabinen</b></p>	<ul style="list-style-type: none"> <li>• es gelten die allgemeinen Hygiene- und Abstandsregeln</li> <li>• Hinweisschilder und Anweisungen der Hygienebeauftragten und Vereinsverantwortlichen sind zu befolgen</li> <li>• Freundschaftsspiele müssen im DFBnet beantragt werden</li> </ul> <ul style="list-style-type: none"> <li>• die Gastmannschaft darf frühestens 75 und spätestens 60 Minuten vor Anpfiff auf dem Sportgelände sein</li> <li>• bei dem Zugang sind die vorgegebenen Laufwege einzuhalten</li> </ul> <ul style="list-style-type: none"> <li>• die Gastmannschaft darf frühestens 45 und spätestens 30 Minuten vor Anpfiff auf dem Sportgelände sein</li> <li>• bei dem Zugang sind die vorgegebenen Laufwege einzuhalten</li> </ul> <ul style="list-style-type: none"> <li>• der Schiedsrichter hat eine eigene Kabine mit Dusche die er mit Mundschutz über den Aufenthaltsraum erreicht.</li> <li>• die Gastmannschaft kommt bereits umgezogen auf das Sportgelände oder zieht sich direkt am Sportplatz in der technischen Zone (von der Sporheimterrasse aus gesehen linke Seite Sportplatz) um</li> <li>• die Heimmannschaft kann vorhandene Kabinen unter Beachtung der Abstandsregeln (max. 5 Spieler pro Kabine)</li> </ul>	<p>Martin Berens</p> <p>Gastverein</p> <p>Gastverein/Heimmannschaft</p> <p>Gastverein</p> <p>Gastverein/Heimmannschaft</p> <p>Schiedsrichter</p> <p>Gastverein</p> <p>Heimmannschaft</p>

<p><b>5.4 Duschen / Sanitärbereich</b></p>	<p>nutzen. Der Zugang zu den Umkleidekabinen erfolgt über den Aufenthaltsraum.</p> <ul style="list-style-type: none"> <li>• die Gastmannschaft muss zu Hause duschen</li> <li>• die Duschen dürfen von der Heimmannschaft zeitgleich nur von 3 Spielern genutzt werden</li> <li>• die Reinigung der Duschen erfolgt durch die Spieler und ist in einen Reinigungsplan einzutragen (siehe auch Zif. 4)</li> </ul>	<p>Gastverein Spieler  Martin Berens</p>
<p><b>5.5 Spielbericht</b></p>	<ul style="list-style-type: none"> <li>• das Ausfüllen des Spielberichts Online vor dem Spiel inklusive der Freigabe der Aufstellungen erledigen die Mannschaftsverantwortlichen jeweils Zuhause und bringen einen Ausdruck ihrer Mannschaft mit.</li> <li>• alle zum Spiel anwesenden Spieler und Betreuer sind auf dem Spielberichtsbogen einzutragen. Die Anzahl der Teamoffiziellen/Betreuer pro Team soll die Anzahl 5 nicht übersteigen</li> </ul>	<p>Gastverein  Martin Berens</p>
<p><b>5.6 Aufwärmen</b></p>	<ul style="list-style-type: none"> <li>• <b>pro Mannschaft können sich gleichzeitig 18 Spieler auf dem Platz aufwärmen</b></li> <li>• zum Aufwärmen kann der Sportplatz und der Nebenplatz genutzt werden</li> </ul>	<p>Trainern</p>
<p><b>5.7 Einlaufen der Teams</b></p>	<ul style="list-style-type: none"> <li>• die Mannschaften laufen zeitlich getrennt ein, kein „Handshake“</li> </ul>	<p>Trainern</p>
<p><b>5.8 Trainerbänke/Techn. Zone</b></p>	<ul style="list-style-type: none"> <li>• die Heimmannschaft nutzt die techn. Zone zum Nebenplatz</li> <li>• die Gastmannschaft die gegenüberliegende Spielfeldseite (von der Sportheimterrasse aus gesehen die linke Seite des Sportplatzes)</li> <li>• alle auf dem Spielbericht eingetragenen Teamoffiziellen haben sich während des Spiels in der techn. Zone des eigenen Teams aufzuhalten</li> </ul>	<p>Trainer Gastverein  Trainer</p>

<p><b>5.9 Halbzeit</b></p>	<ul style="list-style-type: none"> <li>• auf den Auswechselbänken ist der Mindestabstand von 1,5 Meter einzuhalten. Bei Bedarf werden zusätzliche Bänke aufgestellt</li> <li>• in den Halbzeitpausen verbleiben nach Möglichkeit alle Spieler, Schiedsrichter, Betreuer im Freien</li> <li>• die Getränke für die Spieler werden von den Mannschaften selbst mitgebracht; jeder Spieler hat eine eigene Flasche</li> </ul>	<p>Heim-/Gastverein</p> <p>Heim-/ Gastverein</p> <p>Heim-/ Gastverein</p>
<p><b>5.10 nach dem Spiel</b></p>	<ul style="list-style-type: none"> <li>• die Gastmannschaften reisen zuerst ab</li> </ul>	<p>Gastmannschaft</p>
<p><b>6. Zuschauer</b></p>	<ul style="list-style-type: none"> <li>• Nach den bisherigen Erfahrungen wird pro Heimspiel mit 20 - 30 Zuschauern gerechnet. Bei einem Derby mit max. 50 Zuschauern. Das weitläufige Sportgelände lässt ein solches Zuschaueraufkommen unter Beachtung des Mindestabstandes zu</li> <li>• Bei der Eintrittskontrolle werden die Kontaktdaten erfasst (Mustervordruck SWFV <b>Anlage 5</b>) Hände desinfiziert und das Eintrittsgeld erhoben</li> <li>• bei Bedarf können bei der Eintrittskontrolle das Hygienekonzept und die Datenschutzbestimmungen zur Datenerhebung eingesehen werden. <b>Anlage 6</b></li> <li>• Mitarbeiter/innen der Eintrittskontrolle tragen einen Mund-Nasen-Schutz</li> <li>• die Zuleitung der Besucher zur Zone 3 erfolgt anhand des Wegeleitsystems; Zuschauer dürfen Spielfeld und Umkleidekabinen nicht betreten; Zuschauer müssen 1,5 Meter Abstand zueinander halten</li> <li>• beim Toilettenbesuch ist ein Mund-Nasen-Schutz zu tragen</li> <li>• nach Spielende verlassen die Zuschauer das Sportgelände über einen besonders ausgeschilderten Ausgang</li> </ul>	<p>Einlasskontrolle</p> <p>Mitarbeiter/innen Einlasskontrolle Zuschauer</p>
<p><b>7. Vereinsheim</b></p>	<ul style="list-style-type: none"> <li>• bei Freundschaftsspielen/Meisterschaftsspielen ist das Vereinsheim geöffnet</li> </ul>	<p>Besucher</p>

	<ul style="list-style-type: none"> <li>• durch Absperrbänder sind die Laufwege zum Vereinsheim und zum Sportbereich getrennt</li> <li>• beim Betreten des Vereinsheims ist ein Mund-Nasen-Schutz zu tragen und die Hände zu desinfizieren</li> <li>• die Sitzplätze sind vorgegeben</li> <li>• gleichzeitig dürfen sich max. 17 Personen (einschl. Bedienung) im Vereinsheim aufhalten</li> <li>• in regelmäßigen Abständen ist für eine Belüftung zu sorgen</li> <li>• die Bedienungen werden durch eine Schutzscheibe geschützt und tragen Mund-Nasen-Schutz, Einweghandschuhe und Desinfektionsmittel wird bereitgestellt</li> <li>• genutztes Geschirr ist ausschließlich mit der Spülmaschine zu reinigen</li> <li>• das Vereinsheim und der Sanitärbereich werden regelmäßig gereinigt</li> </ul>	<p>Bedienungen</p> <p>Bedienungen</p> <p>Bedienungen</p> <p>Bedienungen</p> <p>Bedienungen</p> <p>Bedienungen</p> <p>Reinigungspersonal</p>
--	---------------------------------------------------------------------------------------------------------------------------------------------------------------------------------------------------------------------------------------------------------------------------------------------------------------------------------------------------------------------------------------------------------------------------------------------------------------------------------------------------------------------------------------------------------------------------------------------------------------------------------------------------------------------------------------------------------------------------------------------------------------------------------------------------------	---------------------------------------------------------------------------------------------------------------------------------------------

## Anlage 1

# SCHUTZ- & HYGIENEREGELN FÜR SPIELER\*INNEN



Auf Basis der zweiten Landesverordnung zur Änderung der  
10. Corona-Bekämpfungsordnung in Rheinland-Pfalz ab dem 15.07.2020

**Es ist jederzeit mindestens 1,5 Meter Abstand zu halten!**

Einzigste Ausnahme: während des Spiels



Bei einem positiven Test  
mindestens 14 Tage zu  
Hause bleiben.



Bei Erkältungssympto-  
men, Husten, Fieber (ab  
38° Celsius) oder Atemnot  
zu Hause bleiben. Auch,  
wenn sich diese Sympto-  
me bei Personen im  
selben Haushalt zeigen.



Wenn möglich allein und  
schon umgezogen zum  
Sportgelände anreisen.  
Bei Fahrgemeinschaften  
einen Mund-Nasen-Schutz  
tragen.



Eine eigene Trinkflasche  
zu Hause befüllen und  
mitnehmen.



Wenn möglich im Freien  
bleiben (z.B. bei Team-  
besprechungen & in der  
Halbzeit) und zu Hause  
duschen.



Kabine, Dusche oder an-  
dere geschlossene Räume  
nur mit Mindestabstand  
betreten. Mund-Nasen-  
Schutz wird empfohlen.  
Gegebenenfalls die Räume  
nacheinander gestaffelt  
benutzen.



Hände desinfizieren



Keine körperlichen Begrü-  
bungsrituale (z.B. Abklat-  
schen) durchführen.



Verzicht auf jeden nicht  
notwendigen Kontakt (z.B.  
beim Jubeln).



Vermeiden von Spucken  
oder Naseputzen auf dem  
Spielfeld.

## Anlage 2

Erstellt am: 01.08.2020 überarbeitet/ergänzt am: 14.09.2020





#### 4. Fragebogen SARS-CoV-2 Risiko

Erhebung personenbezogener Daten

<b>Name</b>	
<b>Vorname</b>	
<b>Geburtsdatum</b>	
<b>Adresse</b>	
<b>Telefon</b>	
<b>E-Mail</b>	
<b>Sportabteilung</b>	

#### Risiko-Evaluation

Bitte beantworten Sie die Fragen zur Einschätzung des Kontaktstatus mit SARS-CoV-2	Ja	Nein
Heben Sie Vorkehrungen, die nach Definition des RKI einen Risikofaktor darstellen?	<input type="checkbox"/>	<input type="checkbox"/>
Hatten Sie Kontakt zu einem bestätigten SARS-CoV-2 Fall innerhalb der letzten 14 Tagen?	<input type="checkbox"/>	<input type="checkbox"/>
Bestand in der Vergangenheit die Anordnung einer behördlichen Quarantäne im Zusammenhang mit SARS-CoV-2? Wenn ja, bitte Datum des Abschlusses der Anordnung angeben: _____	<input type="checkbox"/>	<input type="checkbox"/>
Waren sie in den letzten 14 Tagen im Ausland oder in einem Landstrich, der die gesetzliche Vorgabe von 80 Infizierten pro 100000 Einwohnern überschritten hat? Wenn ja, bitte auflisten woher: _____	<input type="checkbox"/>	<input type="checkbox"/>

#### Symptome-Evaluation

Bitte beantworten Sie die Fragen zur aktuellen klinischen Symptomatik (bitte berücksichtigen Sie die letzten 14 Tage)	Ja	Nein
<b>Fieber</b>	<input type="checkbox"/>	<input type="checkbox"/>
<b>Allgemeines Krankheitsgefühl, Kopf- und Gliederschmerzen</b>	<input type="checkbox"/>	<input type="checkbox"/>
<b>Husten</b>	<input type="checkbox"/>	<input type="checkbox"/>
<b>Dyspnoe (Atemnot)</b>	<input type="checkbox"/>	<input type="checkbox"/>
<b>Geschmacks- und/oder Riechstörungen</b>	<input type="checkbox"/>	<input type="checkbox"/>
<b>Halschmerzen</b>	<input type="checkbox"/>	<input type="checkbox"/>
<b>Rhinörrhea (Schnupfen)</b>	<input type="checkbox"/>	<input type="checkbox"/>
<b>Diarrhöe (Durchfall)</b>	<input type="checkbox"/>	<input type="checkbox"/>

Bitte eine der Fragen mit „Ja“ beantwortet werden, der eine Teilnahme und nach ärztlicher Rücksprache möglich.  
Die Angaben behalten ihre Gültigkeit für alle weiteren Veranstaltungen, sollte sich etwas am Gesundheitszustand des Teilnehmers ändern, insbesondere zu den oben angegebenen Punkten, sind diese unverzüglich den Übungsleitern anzuzeigen.







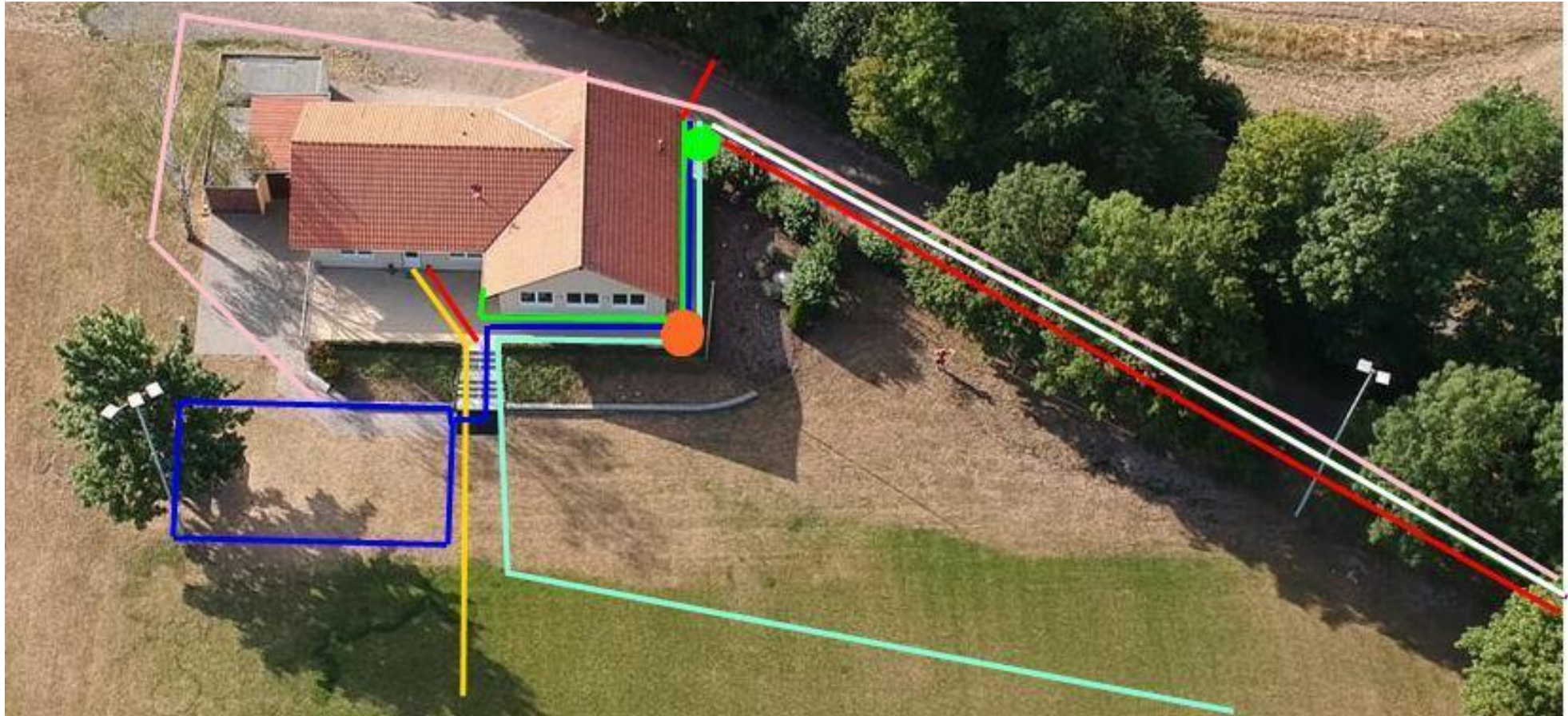

Datum, Unterschrift Sportler / Erhebungsbeauftragter

Wiederkontaktkonzept vermisstbasierter Sporttreffen - Organisationshilfe des DTB | Stand 26.06.2020

## Anlage 3

Erstellt am: 01.08.2020 überarbeitet/ergänzt am: 14.09.2020



- |                                                                                     |                                |                                                                                     |                                                        |                                                                                       |                                                       |
|-------------------------------------------------------------------------------------|--------------------------------|-------------------------------------------------------------------------------------|--------------------------------------------------------|---------------------------------------------------------------------------------------|-------------------------------------------------------|
|  | <b>Kein Durchgang</b>          |  | <b>Zugang Heimmannschaft und Schiedsrichter Zone 2</b> |  | <b>Eingang</b>                                        |
|  | <b>Zugang zum Sportplatz</b>   |  | <b>Zugang Gastmannschaft Zone</b>                      |  | <b>Registrierung, Desinfektion und Kassierstation</b> |
|  | <b>Zugang Spieler Zone</b>     |  | <b>Ausgang</b>                                         |                                                                                       |                                                       |
|  | <b>Zugang Zuschauer Zone 3</b> |                                                                                     |                                                        |                                                                                       |                                                       |

## Anlage 4

# Reinigungsnachweis



**Objekt:**  Dusche  Damen-Toiletten  
 Treten  Herren-Toiletten

**Monat:** August 2020

Datum	Uhrzeit durchgeführt	Unterschrift	Datum	Uhrzeit durchgeführt	Unterschrift
01.08.2020			17.08.2020		
02.08.2020			18.08.2020		
03.08.2020			19.08.2020		
04.08.2020			20.08.2020		
05.08.2020			21.08.2020		
06.08.2020			22.08.2020		
07.08.2020			23.08.2020		
08.08.2020			24.08.2020		
09.08.2020			25.08.2020		
10.08.2020			26.08.2020		
11.08.2020			27.08.2020		
12.08.2020			28.08.2020		
13.08.2020			29.08.2020		
14.08.2020			30.08.2020		
15.08.2020			31.08.2020		
16.08.2020					

## Anlage 5

Datenerhebung nach der 10. Corona-Bekämpfungsverordnung  
**-Hinweis: bitte pro Haushalt / Familie separat ausfüllen-**



Herzlich willkommen,  
wir freuen uns, Sie bei uns begrüßen zu dürfen. Nach § 2 Abs. 2 der 10. Corona-Bekämpfungsverordnung sind wir verpflichtet, folgende Daten zu erheben.

Mit Ihrem Eintritt bestätigen Sie die Datenschutz-Hinweise zur Erhebung personenbezogener Daten gemäß der 10. Corona-Bekämpfungsverordnung gelesen und akzeptiert zu haben.

Vor- und Nachname <i>(Bei Haushalt/Familie: alle Personen benennen)</i>	
Anschrift <i>(sofern dem Verein nicht bekannt)</i>	
Telefonnummer oder E-Mail-Adresse	
Datum und Zeitraum der Anwesenheit	

Datenerhebung nach der 10. Corona-Bekämpfungsverordnung  
**-Hinweis: bitte pro Haushalt / Familie separat ausfüllen-**



Herzlich willkommen,  
wir freuen uns, Sie bei uns begrüßen zu dürfen. Nach § 2 Abs. 2 der 10. Corona-Bekämpfungsverordnung sind wir verpflichtet, folgende Daten zu erheben.

Mit Ihrem Eintritt bestätigen Sie die Datenschutz-Hinweise zur Erhebung personenbezogener Daten gemäß der 10. Corona-Bekämpfungsverordnung gelesen und akzeptiert zu haben.

Vor- und Nachname <i>(Bei Haushalt/Familie: alle Personen benennen)</i>	
Anschrift <i>(sofern dem Verein nicht bekannt)</i>	
Telefonnummer oder E-Mail-Adresse	
Datum und Zeitraum der Anwesenheit	

## Anlage 6



### Datenschutz-Hinweise zur Erhebung personenbezogener Daten gemäß der 10. Corona-Bekämpfungsverordnung

Verein: SV Friesenheim e.V.

Kontaktdaten Datenschutzbeauftragte\*r: Horst Jubileum

Zu Zwecken der Nachverfolgung von möglichen Infektionswegen gegenüber den zuständigen Behörden erheben und speichern wir folgende Daten von Ihnen:

- Vor- und Nachname,
- Anschrift,
- Datum und Zeitraum der Anwesenheit und,
- soweit vorhanden, Telefonnummer oder E-Mail-Adresse

Rechtsgrundlage hierfür ist Artikel 6 Absatz 1 Buchstabe c) der Datenschutz-Grundverordnung (DSGVO) i.V.m. § 1 Abs. 8 und § 2 Abs. 2 der 10. Corona-Bekämpfungsverordnung vom 14. Juli 2020.

Im Falle eines konkreten Infektionsverdachtes sind die zuständigen Behörden nach dem Bundesinfektionsschutzgesetz Empfänger dieser Daten.

Ihre personenbezogenen Daten werden von uns einen Monat nach Erhalt gelöscht.

Zur Angabe Ihrer persönlichen Daten sind Sie nicht verpflichtet; auch wird die Richtigkeit Ihrer Angaben vom Betreiber nicht überprüft. Sollten Sie uns Ihre personenbezogenen Daten allerdings nicht zur Verfügung stellen, können Sie unsere Leistungen nicht in Anspruch nehmen.

Hinweis auf Betroffenenrechte:

Sie haben nach der DS-GVO folgende Rechte: Auskunft über die personenbezogenen Daten, die wir von Ihnen verarbeiten; Berichtigung, wenn die Daten falsch sind oder Einschränkung unserer Verarbeitung; Löschung, sofern wir nicht mehr zur Speicherung verpflichtet sind.

Wenn Sie der Meinung sind, dass wir Ihre Daten nicht ordnungsgemäß verarbeiten, steht Ihnen außerdem ein Beschwerderecht beim Landesbeauftragten für den Datenschutz und die Informationsfreiheit Rheinland-Pfalz, Postfach 30 40, 55020 Mainz zu.